

Regional: Sul, município de Jaguarão

Data: 22/04/2016

i. Código único do relatório

(REL ano-número sequencial)

REL 2016-008

ii. Informações sobre o Decreto

(Número de identificação do documento, órgão emissor)

DEC 2016-008

Decreto nº 58 de 25 de abril de 2016 emitido pela Prefeitura Municipal de Jaguarão.

iii. Descrição detalhada do evento

(Detalhes da situação de emergência – Incluir tela de mapa geométrico com diagrama unifilar do SGD da área atingida)

Situação de emergência decorrente de fortes chuvas que originaram alagamentos deixando intransitável mais de 1000 km de estradas municipais.

iii.a) Mapa geométrico com poligonal do conjunto e diagrama unifilar

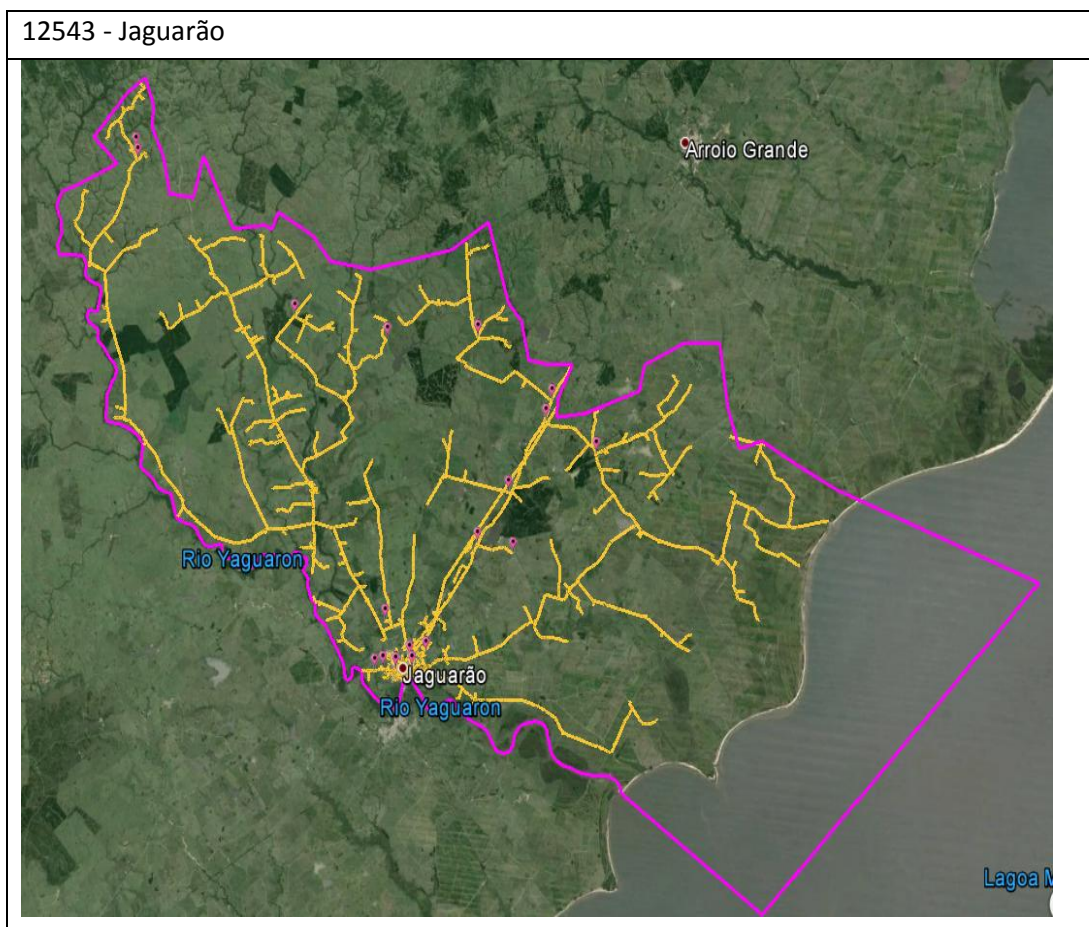

iv. Descrição dos danos causados ao sistema elétrico

((Detalhar danos em subestações, quantificar ocorrências por causa/serviço na rede primária e secundária, quantificar danos em chaves, transformadores – Dados extraídos do arquivo DAN 2016-008))

Os danos causados a rede/sistema estão abaixo classificados conforme registro dos serviços executados pelas equipes de campo, separados pela abrangência do defeito por ocorrência, sendo estes na rede primária ou rede secundária.

SERVICOS NA REDE PRIMARIA	OCORRÊNCIAS
ELO FUSIVEL	7
CONDUTOR ARREBENTADO	2
ISOLADOR	1
POSTE	1

SERVIÇOS NA REDE SECUNDARIA	OCORRÊNCIAS
CONEXAO	3
ELO FUSIVEL	3
PODA DE ARVORE	2
CONDUTOR - REPOSICAO	1
CORTA CIRCUITO	1
DESLIGAR RAMAL POR SEGURANCA	1
TRANSFORMADOR AVARIADO	1

Quanto ao fato gerador/causa estão distribuídos entre as ocorrências pelo grupo meio ambiente conforme tabelas abaixo sendo estes na rede primária ou rede secundária.

FATO GERADOR NA REDE PRIMARIA	OCORRÊNCIAS
DESCARGA ELETRICA	7
VENTO	3
INUNDACAO	1

FATO GERADOR NA REDE SECUNDARIA	OCORRÊNCIAS
VENTO	4
DESCARGA ELETRICA	3
VEGETAL	2
QUEDA DE ARVORE	1
INUNDACAO	1

Relação dos equipamentos danificados – Seccionadoras

TIPO	DESCRIÇÃO	OCORRÊNCIAS
CF	CHAVE FUSÍVEL	7
RL	RELIGADOR	3

Número da chave	Tipo	Número da chave	Tipo	Número da chave	Tipo	Número da chave	Tipo
110000654	CF	110000452	CF	110000076	CF	110000439	RL
110000064	CF	110000066	CF	110000439	RL		
110000460	CF	110000169	CF	04115	RL		

Relação dos equipamentos danificados – Transformadoras

OCORRÊNCIAS	06
--------------------	----

Números dos Transformadores					
110001533	110011677	110011732	110011690	110011635	110009003

v. Relato técnico sobre a intervenção realizada

(Acionamento do Plano de contingências, nível da contingência, número de pessoas envolvidas, número de equipes)

Em decorrência do evento climático a Central de Monitoramento dos Sistemas registrou o Nível de Contingência 1 que acionaram o Plano de Atendimento Emergencial com ações respectivas aos níveis da contingência no município atingido

O número total de pessoas envolvidas foi 38, sendo 5 as equipes de campo alocadas para os atendimentos da contingência.

vi. Tempo de preparação, de deslocamento e de execução das equipes

Tempo Médio das Equipes		
TMP	TMD	TME
17:33:45	01:43:02	09:12:23

vii. Número de unidades consumidoras atingidas

Unidades Consumidoras Atingidas
4921

viii. Municípios atingidos

Município(s) Atingido(s)
ARROIO GRANDE
JAGUARAO
PINHEIRO MACHADO

ix. Subestações atingidas

Subestação(s) Atingida(s)
JGR - JAGUARAO

x. Quantidade de interrupções

Interrupções Associadas ao Evento
35

xi. Data e hora do início da primeira interrupção

Início da Primeira Interrupção
23/04/2016 05:54:30

xii. Data e hora do término da última interrupção

Término da Última Interrupção
29/04/2016 16:20:00

xiii. Média de duração das interrupções

Média da Duração das Interrupções
13:35:06

xiv. Duração da interrupção mais longa

Duração da Mais Longa Interrupção
92:37:44

xv. Soma do CHI das interrupções

Soma do CHI das Interrupções
13.990,98

xvi. Registros diversos que evidenciem a classificação em ISE

(Evidência do evento comprovada por imagens captadas pela CEEE-D ou extraídas da Clipagem Eletrônica, Boletim meteorológico, Matérias jornalísticas com links da Clipagem eletrônica)

xvi.a) Boletim Meteorológico

Relatório Meteorológico

Data: 24 e 25 de abril de 2016**Região:** gerência regional Sul**Hora aproximada do início do evento:** 06:00.**Duração aproximada do evento:** 32 horas.**Código COBRADE:** 1.3.1.2.0

Durante o dia 24 de abril de 2016 o avanço de uma frente fria de forte intensidade provocou chuvas fortes, com elevados acumulados pluviométricos, descargas atmosféricas e rajadas de ventos moderados a fortes sobre diversos municípios do Rio Grande do Sul. Este sistema avançou inicialmente sobre a metade sul do Estado entre a madrugada e o período da manhã, atingindo o restante do território gaúcho entre o final da manhã e o período da tarde.

O conjunto de imagens de satélites representadas pela figura 1 mostra a atuação da frente fria sobre a metade sul do Estado do Rio Grande do Sul durante o período da manhã do dia 24 de abril. Observa-se nas imagens a presença de aglomerados de nuvens de elevado desenvolvimento vertical (em lilás e azul escuro), com temperatura de topo entre -60 e -70°C, o que não raro estão associadas à ocorrência de tempestades de maior severidade, atuando sobre toda a metade sul gaúcha.

Em relação às descargas atmosféricas, os dados da rede STARNET (figura 2), disponibilizados pelo site da Divisão de Satélites e Sistemas Ambientais do Instituto Nacional de Pesquisas Espaciais (DSA/INPE), indicam elevada incidência de descargas sobre as áreas próximas a fronteira com o Uruguai durante a madrugada do dia 24 de abril de 2016.

Especificamente sobre a região do município de Jaguarão este sistema foi responsável por chuvas fortes, que somaram um acumulado de 45,6mm, sendo que a maior parte deste valor foi registrado entre as 06 e as 11:00 da manhã. Também houve registro de forte incidência de descargas atmosféricas sobre a região, conforme pode ser observado na figura 2.

Durante o dia 25 de abril a frente fria começou a se afastar do Rio Grande do Sul, mas ainda provocou chuvas fortes e temporais sobre a metade norte gaúcha, principalmente durante o período da madrugada.

Sobre o sul do Estado, incluindo a região do município de Jaguarão, a presença de nuvens baixas ainda deixou o tempo instável, provocando chuvas moderadas a fracas, sobretudo na primeira metade do dia. O acumulado total de chuva registrado pela estação meteorológica do Instituto Nacional de Meteorologia no município de Jaguarão durante este dia foi de 20,6mm, totalizando um somatório de 66,2mm de chuva acumulada em apenas dois dias sobre a região.



Figura 1 – Imagens de satélite sobre o Rio Grande do Sul durante a manhã do dia 24/04/2016. Fonte: Divisão de Satélites e Sistemas Ambientais do Instituto Nacional de Pesquisas Espaciais (DSA/INPE).



Figura 2 – Mapas mostrando a incidência de descargas atmosféricas sobre o Rio Grande do Sul durante a madrugada do dia 24/04/2016. Os pontos vermelhos indicam incidência de descargas atmosféricas. Fonte: Divisão de Satélites e Sistemas Ambientais do Instituto Nacional de Pesquisas Espaciais (DSA/INPE).

Rogério de Lima Saldanha

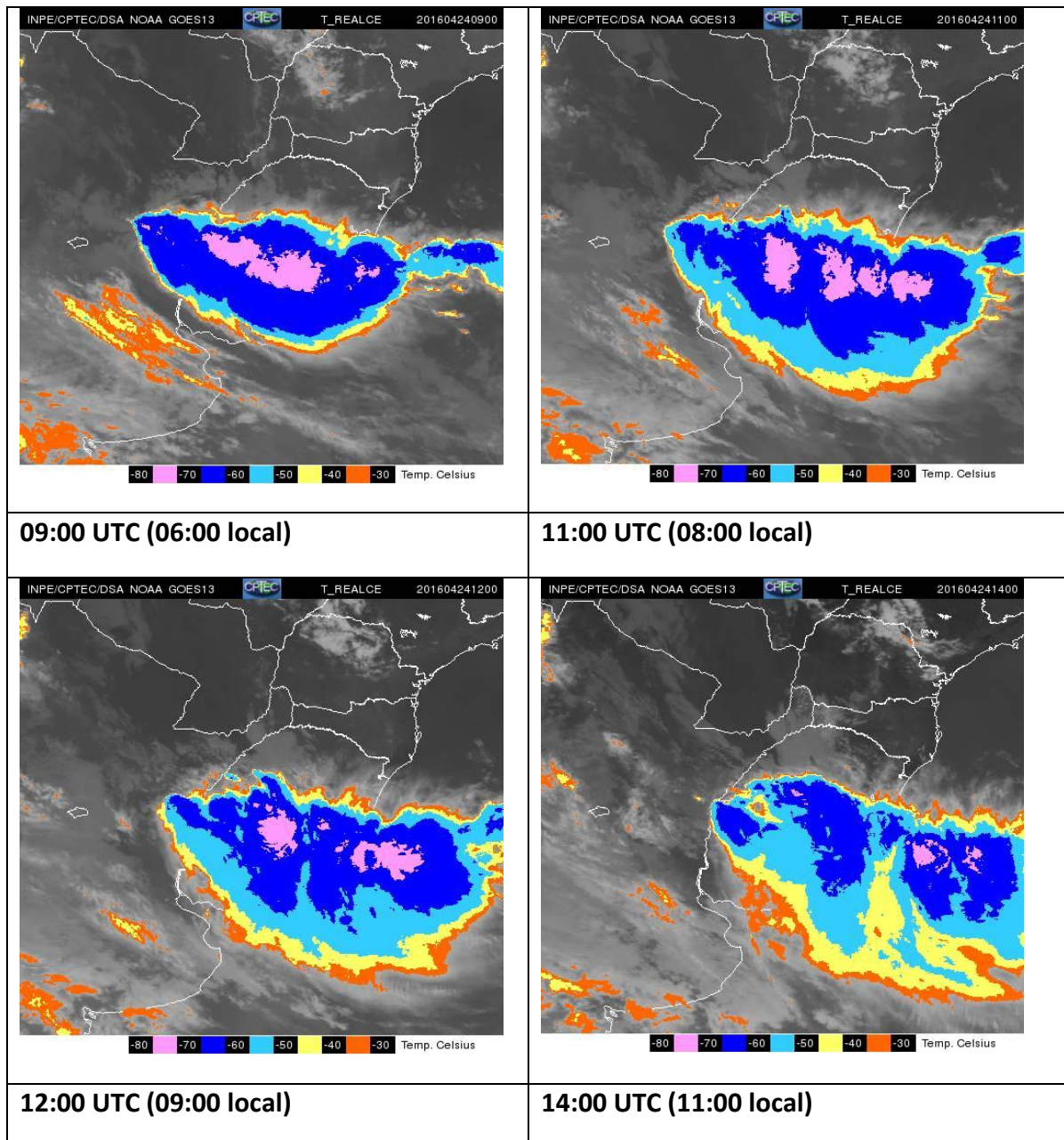
Meteorologista

CREA-RS 113797

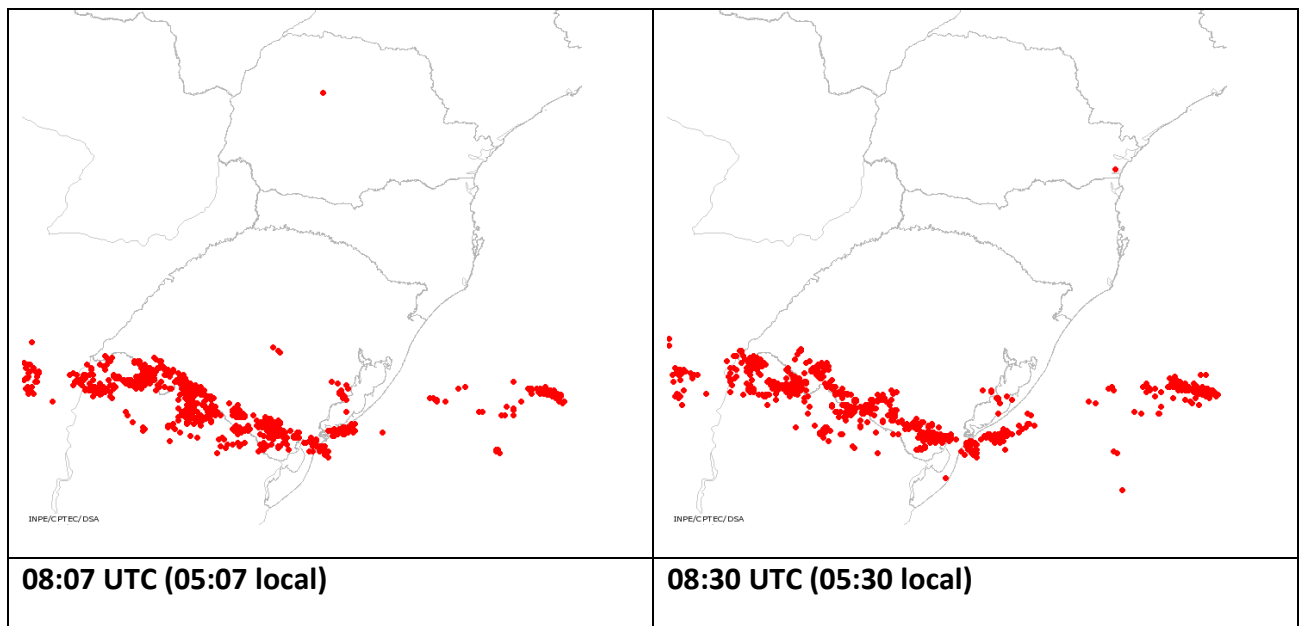
Departamento de Operação do
Sistema

Cia. Estadual de Geração e

Transmissão de Energia Elétrica –

CEEE-GT

xvi.b) Matérias Jornalísticas

Matéria Extraída do Jornal “A Folha Regional”



ANO XII - Nº 0614 **JAGUARÃO, Quinta-feira, 28 de abril de 2016**

POLÊMICA
Discordância entre vereadores retarda criação de CPI da Santa Casa — Pág. 03

Rio Jaguarão sobe 4,7 metros acima do nível



Mais de 500 mm de chuva leva município a decretar situação de emergência — Pág. 03

Câmara aprova participação de Jaguarão na Frente Parlamentar da Saúde — Pág. 04

Pai e filho prendem ladrão dentro da garagem — Pág. 11

RF inicia fiscalização com foco em carros de luxo — Pág. 11

“Filhos são anjos que Deus coloca em nossas vidas. e tu meu amado filho”



Jaguarão decreta situação de emergência por causa das chuvas

O município de Jaguarão decretou, no início desta semana, situação de emergência em virtude das sucessivas chuvas que nos últimos 30 dias acumularam mais de 500mm. Conforme o coordenador da Defesa Civil do Município, Luiz Cláudio Xavier, a prefeitura ainda está realizando o levantamento de dados para encaminhar informações detalhadas da situação à Defesa Civil do Estado.

Conforme relato do coordenador a elevação do Rio Jaguarão chegou a 4,7 metros, cerca de três metros acima do seu nível normal. Na manhã desta quarta-feira (27) já foi possível perceber uma diferença no nível e na última medição feita o registro era de 2,5 metros acima do nível normal.

Sobre a situação das últimas semanas, Xavier destaca que a prefeitura realizou um grande trabalho de monitoramento, inclusive na madrugada. Ele conta que com o aumento do

nível do rio uma família ficou desalojada e duas famílias desabrigadas, as quais ainda se encontram nas dependências do Gmésio Integração. "Em todo este processo de monitoramento tivemos um apoio forte da Coadesps, que transportou as famílias, da secretaria de Serviços Urbanos, que fez diversas ações de drenagem para burar os alagamentos, e também da secretaria de Desenvolvimento Social, que assessorou com o trabalho das assistentes sociais", disse.

Segundo as informações da prefeitura as chuvas causaram vários impactos negativos na zona rural. Mais de 1000 km de estradas municipais sofreram grandes danos, o que impossibilitou o escoamento da safra agrícola, o transporte de cerca de 450 alunos da rede municipal e estadual, além de transtornos no deslocamento de famílias de produtores rurais, do campo para a cidade. As perdas nas

lavouras, especialmente na soja, somam cerca de R\$30 milhões.

Já na cidade foram registrados diversos pontos de alagamento, principalmente nas regiões ribeirinhas da Vila dos Pescadores e Vencato, assim como nos bairros Germano, Pindorama Indianópolis e Sagrada Família. Várias ruas, especialmente as não pavimentadas, também tiveram grandes danos. Com a tregua da chuva na manhã de hoje, equipes da secretaria de Serviços Urbanos, trabalham na recuperação destes trechos.

Reunião em Porto Alegre junto ao Governo do Estado: O Prefeito Cláudio Martins participou na manhã de segunda-feira (25), em Porto Alegre, da reunião com o secretário estadual da Agricultura Ernani Polo. Na pauta estão as consequências das chuvas para o setor primário. Entre os presentes estão as instituições financeiras, prefeitos de 9 municípios e o deputado Zé Nunes.

Presidente do Legislativo solicita indicação dos componentes para formação da CPI da Santa Casa

Mediante os acontecimentos relacionados a crise financeira da Santa Casa de Caridade, vários procedimentos sobre o tema foram realizados pela Câmara Municipal, como: reuniões sobre o repasse de recursos pelo governo do Estado, Audiência Pública e a solicitação da abertura da CPI pelos vereadores: Favio Telis (PMDB), Rogério Medeiros (PSB) e Orlando Coelho (PSDB), que objetiva avaliar as ações administrativas da Santa Casa de Caridade de Jaguarão, desde sua intervenção em junho de 2013, até a negativa presta-

res da bancada do PT. Roseli Calveti, Miriam Coelho, Oberte Paiva e Ariom Moreno, também se posicionaram sobre o tema e solicitaram ampliação no prazo de investigação incluindo período anterior a intervenção.

Até o presente momento a abertura da CPI não teve seu prosseguimento em virtude dos posicionamentos divergentes quanto à composição da Comissão Parlamentar. Assim várias tratativas foram realizadas para a solução mais adequada e legalmente compatível para estabe-

por três membros titulares e dois suplentes. Definido pela Presidenta, será utilizado o quociente da proporcionalidade partidária, cabendo à Bancada do PT a primeira indicação, seguida da Bancada do PP e terceira vaga será ocupada pelo vereador o PMDB, utilizando o critério regimental do vereador mais votado para composição, para a titularidade da comissão, havendo ainda discussão sobre os suplentes.

Na semana passada a Presidenta, vereadora Roseli Calveti, já solicitou a indicação dos vereadores que irão com-



Advogados Associados
 Direito de Família e Sucessões
 Direito Empresarial
 Direito do Consumidor
 Direito Imobiliário
 Direito do Trabalho

Atendimento de Segunda a Sexta
 das 9:00 às 13:00 e 14:00 às 18:00

Jaguarão: Rua Barão do Rio Branco, 307 - Centro - Jaguarão/RS - (51) 3261-5389
 Porto Alegre: Rua Mariante, 180 (9º andar) - Moitinhos de vento - Porto Alegre/RS - (51) 3200-9070

rodrigousbrasil@gmail.com
 rodrigogonzalezasturiani.jusbrasil.com.br



Analises Clínicas em Geral
 Coletas domiciliares
 Controle de Qualidade pelo PNQC